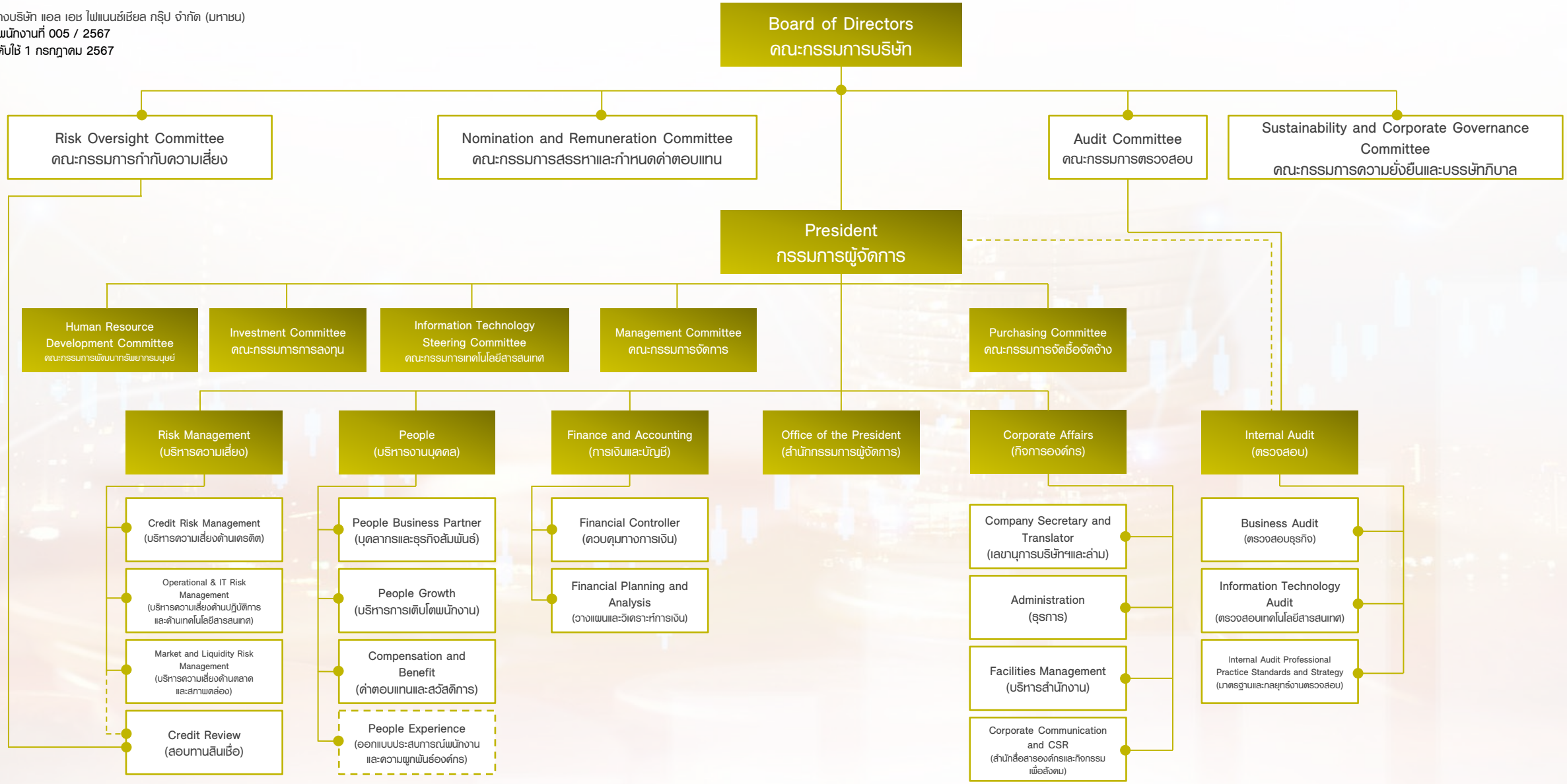โครงสร้างบริษัท แอล เอช ไฟแนนซ์เชียล กรุ๊ป จำกัด (มหาชน)
ประกาศพนักงานที่ 005 / 2567
มีผลบังคับใช้ 1 กรกฎาคม 2567